



Korleis gjera Hardangerfjorden mørkegrøn

9. juni 2019

Konfidensielt. Skal ikke kopieres, distribueres eller gjenskapes uten forhåndsgodkjenning.



HAR BESTEGET 100 FJELLTOPPER
NORGES MEST LENTE AVIN

V G

WAATEVIK MALAR
HARDANGERFJORDEN
MØRKEGRØN

RESTAURANT Geir (54) har fiks Merku jukeb
NYHET SIDE 11

ubegrenset mobilbruk i tre måneder for bare 249,-

Bestill nå på telencor.no eller hos din Telencor-forhandler

SIDERFESTEN: Arrangørane av den første utgåva av Hardanger Internasjonale Siderfestival fekk eit solid oppmøte og mykje skryt for sitt frispark-arrangement denne helga. Neste år er planen å veksa, gå internasjonalt og få enda fleire til å oppdaga sider fortsatt fra Hardanger.

bygging med fortsatt frastlytting politiker
der en utvikling av resten

SIDE 7 OG

FOTO: ALF MARTIN KOLLAN SVENSKEN



TRISTAN ER NORGES TOFFESTE BABY

HAR BESTEGET 100 FJELLTOPPER

NORGES BEST LESTE AVIS

VG

100 SIDERS MAGASIN

FREDAGS MAT

RESTAURANT Geir (54) har fikset Merkurjukeboksen

NYHET SIDE 11

NYHET SIDE 2-3

NYHET SIDE 10

Hardanger Folkeblad

DAG 2. Juni 2019

Nr. 61 - Årgang 20

hardangerfolkeblad.no

Løssalgekr. 35,00

70 år

Jarle Tveiten satser på alger!

Formulating the Potential of Algae

ordren full av

er!

ubegrenset mobilbrud i tre måneder for bare 249,-

Bestill nå på talenreiser eller hos din Talenreiser-forhandler

talenreiser

Internasjonale Siderfestival fekk eit helga. Neste år er planen å veksa, gå

politiker i resten av aktiv»

SIDE 7 OG 9

SIDE 12

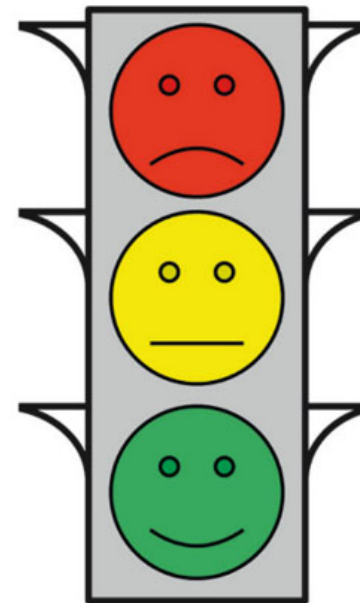
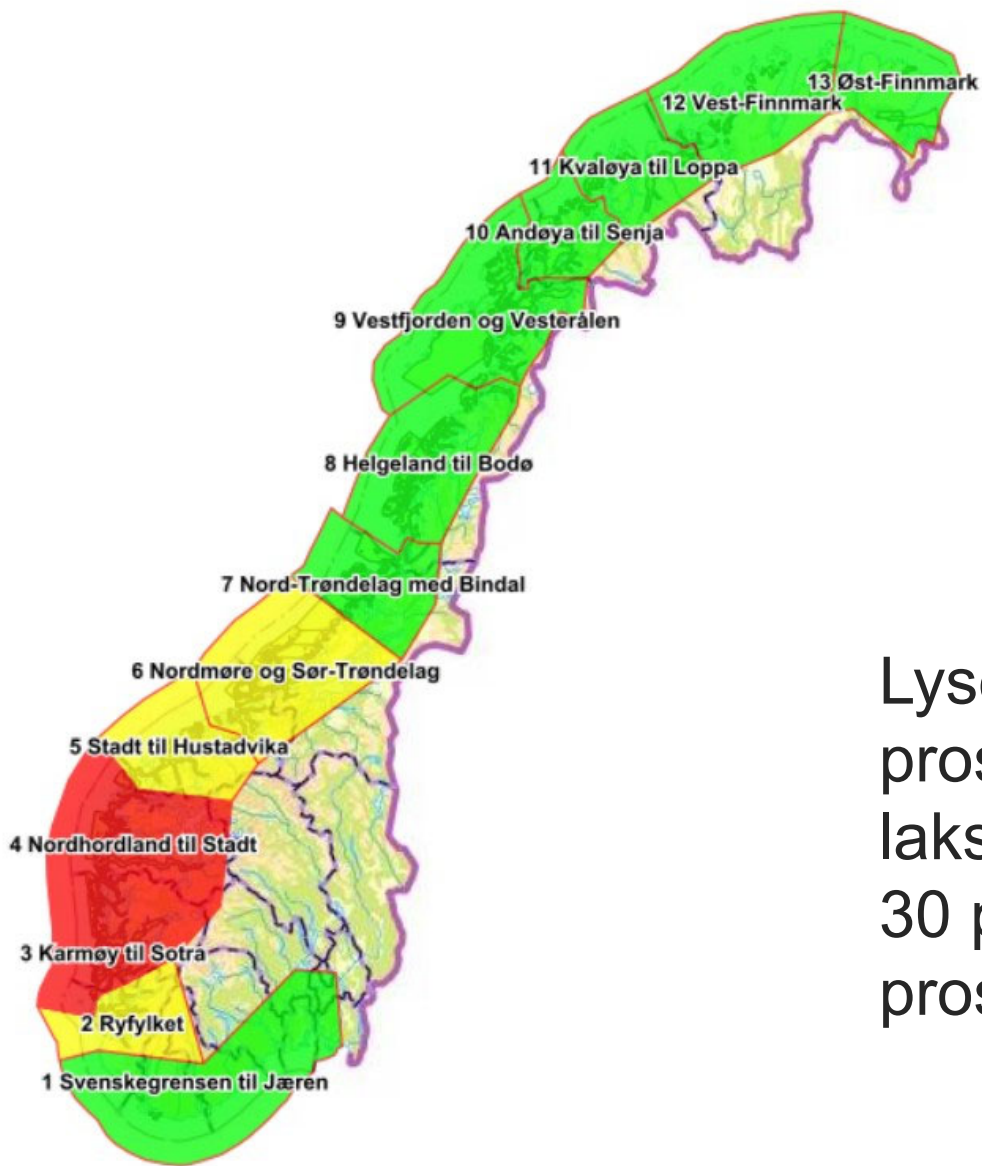

Lyset vil vise grønt når det er mindre enn 10 prosent risiko for at villfisk dør på grunn av lakselus, gult når risikoen er mellom 10 og 30 prosent og raudt når det er meir enn 30 prosent risiko.

Kriterier

- I dag

Lakselus

- I framtida

Dødelighet

Fiskevelferd

Organisk belastning (MOM-B/MOM-C)

+++

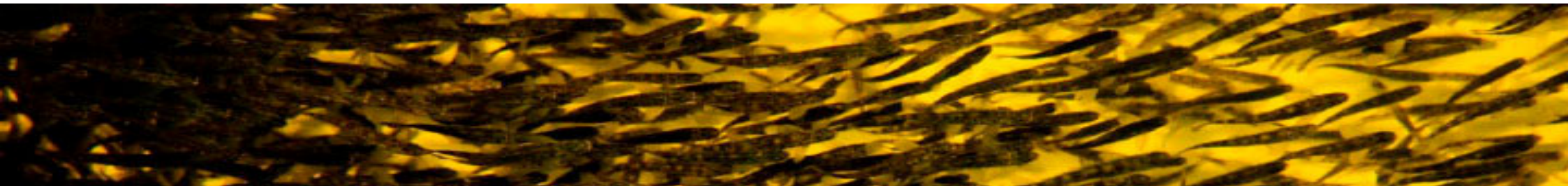
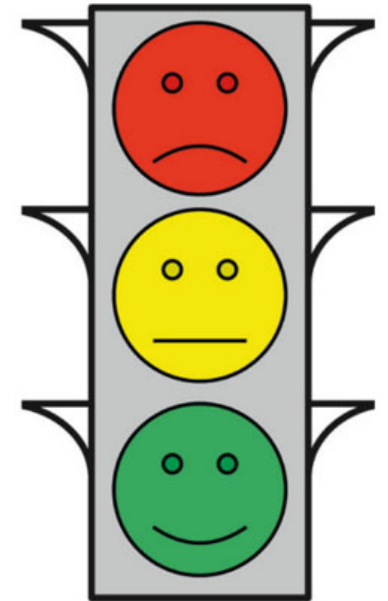

Konsekvens

- Rødt lys - inntil 6 % reduksjon av konsesjonene (frå 2019)
- Gult lys - ingen endring
- Grønt lys - inntil 6 % økning i konsesjonene

Fordeling av veksten

2 % til eksisterande tillatelser til kr 120 000,- pr. tonn

4 % til auksjon

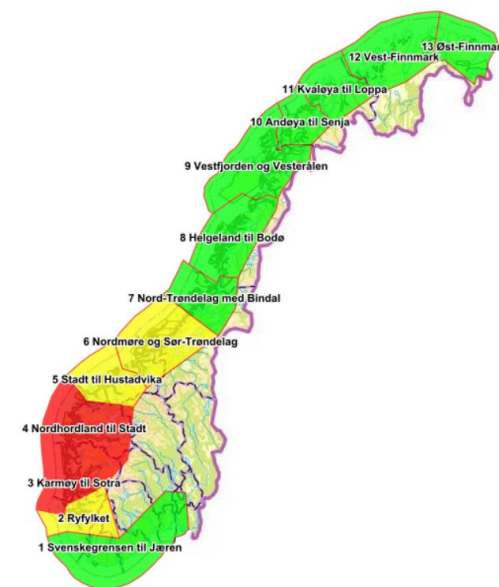

Særordning - Mørkegrønn

- Ein lokalitet kan vera mørkegrønn i et produksjonsområde uavhengig av miljøstatusen.
- Lus
Kravet er at lokaliteten har færre enn 0,10 kjønnsmodne holus i perioden 01. april – 30. september.
- Behandling
Det er kun lov å behandle medikamentelt mot lakselus **1 gong** under den siste produksjonssyklusen.
- Kan kjøpa inntil **6 %** av den delen av konsesjonsnr. som er på denne lokaliteten mot innbetaling av eit vederlag til staten..



Unntak til særordninga

- Ein kan overstige 0,17 kjønnsmoden holus ein gang per periode per kalender år.
- Ein kan overstige 0,10 kjønnsmoden holus i tre påfølgande tellingar i løpet av perioden per kalender år.

Ved produksjonstid på meir enn 12 månadar

- **Raud veke** = Over 0,17 kjønnsmodne holus
- **Gul veke** = Mellom 0,10 og 0,17 kjønnsmodne holus
- **Grøn veke** = Under 0,10 kjønndmodne holus

År 1

Veke	14	15	16	17	18	19	20	21	22	23	24	25	26	27	28	29	30	31	32	33	34	35	36	37	38	39	40
Lokalitet	0,05	0,05	0,05	0,05	0,05	0,05	0,05	0,05	0,05	0,05	0,05	0,05	0,05	0,05	0,05	0,05	0,05	0,40	0,05	0,15	0,15	0,15	0,05	0,05	0,05	0,05	0,05

Eller

Veke	14	15	16	17	18	19	20	21	22	23	24	25	26	27	28	29	30	31	32	33	34	35	36	37	38	39	40
Lokalitet	0,05	0,05	0,05	0,05	0,05	0,05	0,05	0,05	0,05	0,05	0,05	0,05	0,05	0,05	0,05	0,05	0,05	0,40	0,15	0,15	0,05	0,05	0,05	0,05	0,05	0,05	0,05

År 2

Veke	14	15	16	17	18	19	20	21	22	23	24	25	26	27	28	29	30	31	32	33	34	35	36	37	38	39	40
Lokalitet	0,05	0,05	0,05	0,05	0,05	0,05	0,40	0,05	0,05	0,05	0,05	0,05	0,05	0,15	0,15	0,15	0,05	0,05	0,05	0,05	0,05	0,05	0,05	0,05	0,05	0,05	0,05

Eller

Veke	14	15	16	17	18	19	20	21	22	23	24	25	26	27	28	29	30	31	32	33	34	35	36	37	38	39	40
Lokalitet	0,05	0,05	0,05	0,05	0,05	0,05	0,05	0,05	0,05	0,40	0,15	0,15	0,05	0,05	0,05	0,05	0,05	0,05	0,05	0,05	0,05	0,05	0,05	0,05	0,05	0,05	0,05



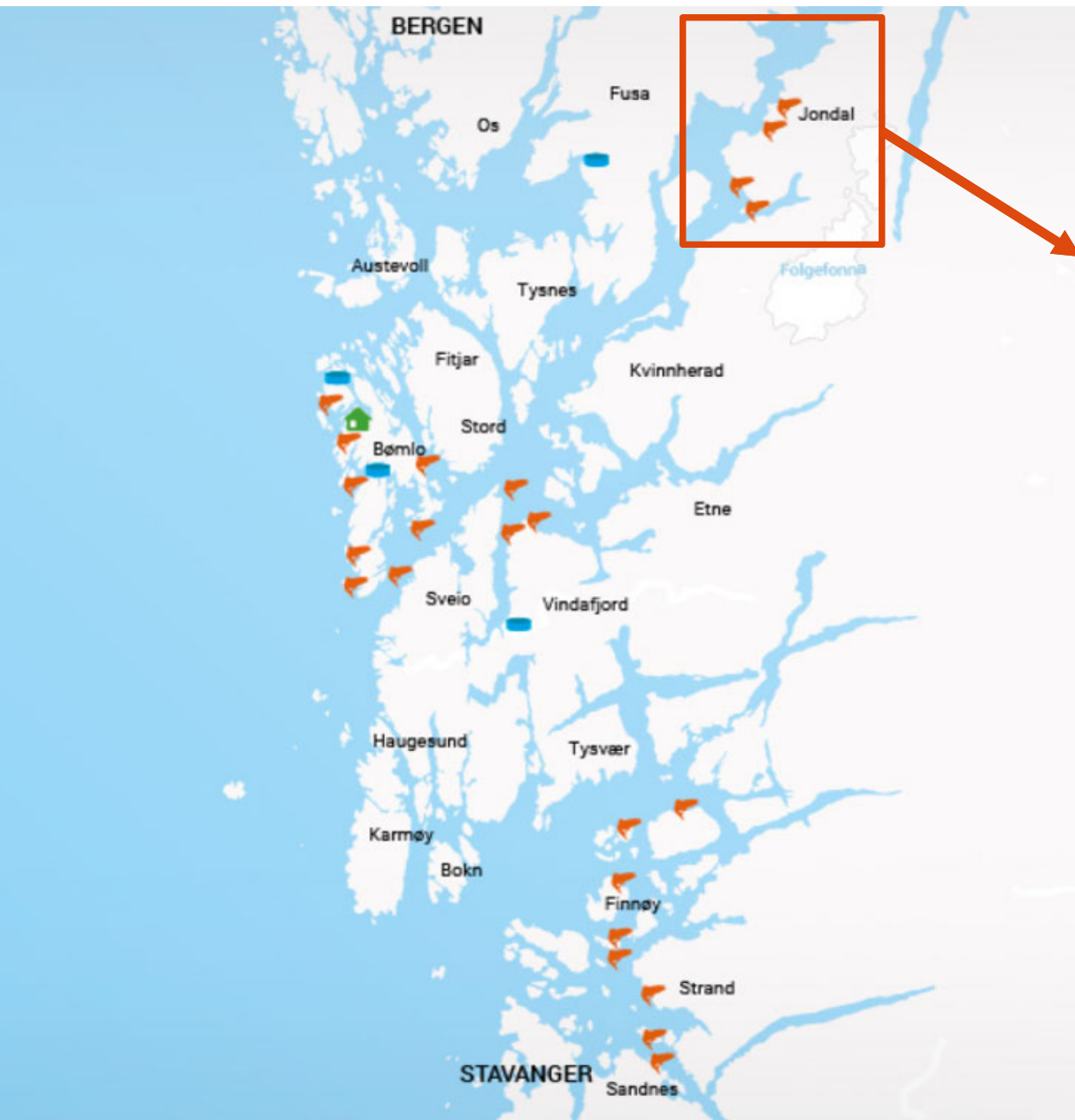

2018

Periode 01. april – 30. september

Veke	13	14	15	16	17	18	19	20	21	22	23	24	25	26	27	28	29	30	31	32	33	34	35	36	37	38	39
Apalvikneset	0,00	0,00	0,00	0,00	0,00	0,00	0,00	0,00	0,00	0,01	0,02	0,03	0,00	0,02	0,03	0,05	0,04	0,01	0,03	0,02	0,05	0,03	0,08	0,08	0,08	0,08	0,05
Hesvik	-	-	-	-	0,00	0,00	0,00	0,00	0,00	0,00	0,00	0,00	0,00	0,00	0,02	0,02	0,00	0,00	0,00	0,01	0,01	0,07	0,08	0,08	0,33	0,14	0,16
Saltkjelen	0,00	0,00	0,00	0,00	0,00	0,00	0,00	0,00	0,01	0,02	0,01	0,02	0,02	0,04	0,03	0,04	0,06	0,08	0,09	0,04	0,06	0,07	0,22	0,16	0,04	0,02	0,04
Vikane	0,00	0,00	0,00	0,00	0,00	0,00	0,00	0,00	0,01	0,01	0,00	0,03	0,02	0,04	0,07	0,06	0,09	0,06	0,06	0,06	0,08	0,09	0,19	0,06	0,06	0,07	0,05



2019

Periode 01. april – 30. september

Veke	14	15	16	17	18	19	20	21	22	23	24	25	26	27	28	29	30	31	32	33	34	35	36	37	38	39	40
Apalvikneset	0,17	0,16	0,13	0,08	0,08	0,04	0,04	0,05	0,09	0,21																	
Hesvik	0,08	0,08	0,03	0,04	0,00	0,02	0,03	0,03	0,08	0,09																	
Saltkjelen	0,07	0,08	0,09	0,09	0,04	0,06	0,08	0,09	0,09	0,12																	
Vikane	0,08	0,08	0,07	0,07	0,06	0,03	0,06	0,09	0,09	0,13																	





KORLEIS GJERA HARDANGERFJORDEN MØRKEGRØN



Me må ha kontroll på lakselusa

- Holde eit lågt smittepress
- Me må bruka påslagshinder
- Forebyggande framfor brannslukking
- Optimal bruk av avlusningsmetodar
- Nok sensitiv lus



Rensefisk



- Kvalitet framfor kvantitet
- Må auka kunnskapen i alle ledd
- God fiskevelferd
- Rett rensefisk til rett tid
- Brukast for det verktøyet det er og ikkje som brannslukking



Oppsummering

- Jobbe i lag mot felles mål
- Holde eit lågt smittepress
- Forebyggande framfor brannslukking
- Optimal bruk av avlusningsmetodar
- Kvalitet foran kvantitet
- Samlingar = erfaringsutveksling
- Me må avluse enkeltmerdar og prøve å unngå å avluse heile anlegg
- Bruka rensfisk på ein god og forsvarlig måte



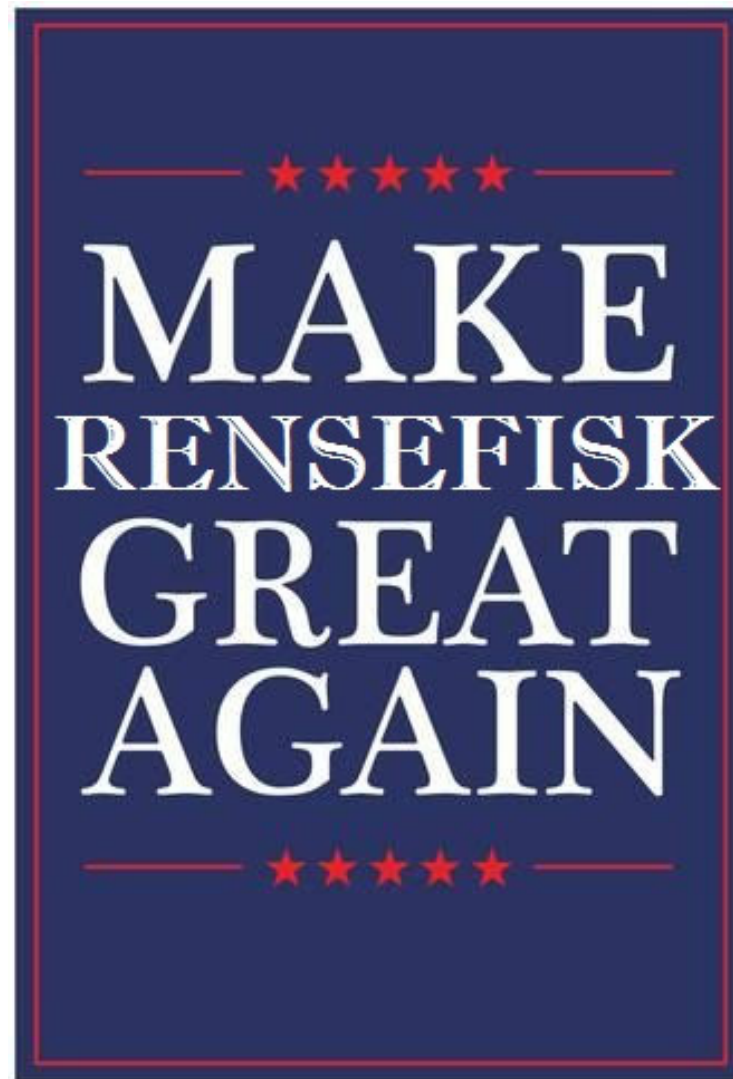

Takk for meg!

